

INSTALLATION GUIDE



INTERIOR ACCOUSTIC PANELS

BY



Installation Guide

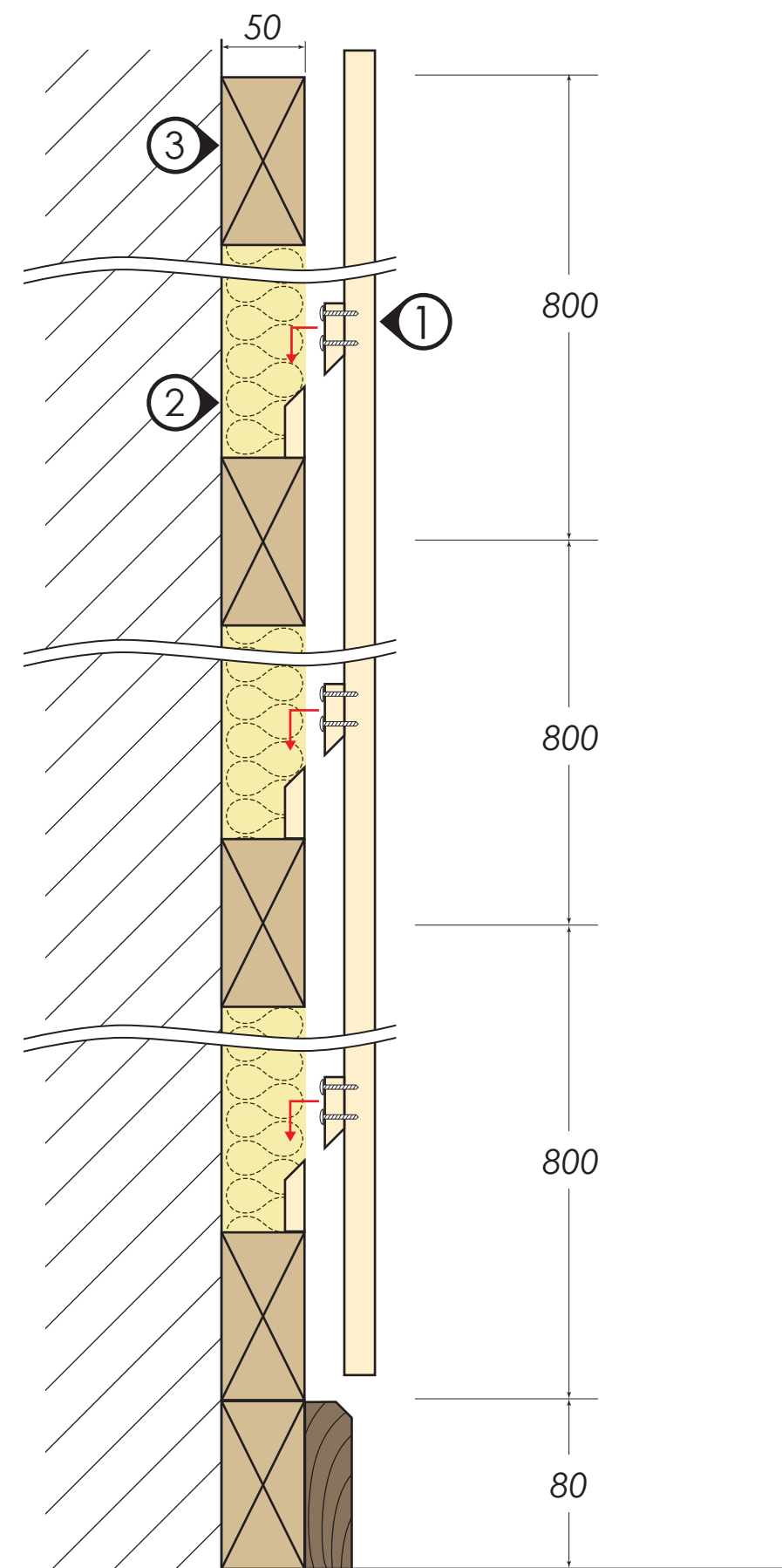

AKUS

Installation system
Airgap and thickness of sound insulation is recommended based on the test result by AKUS

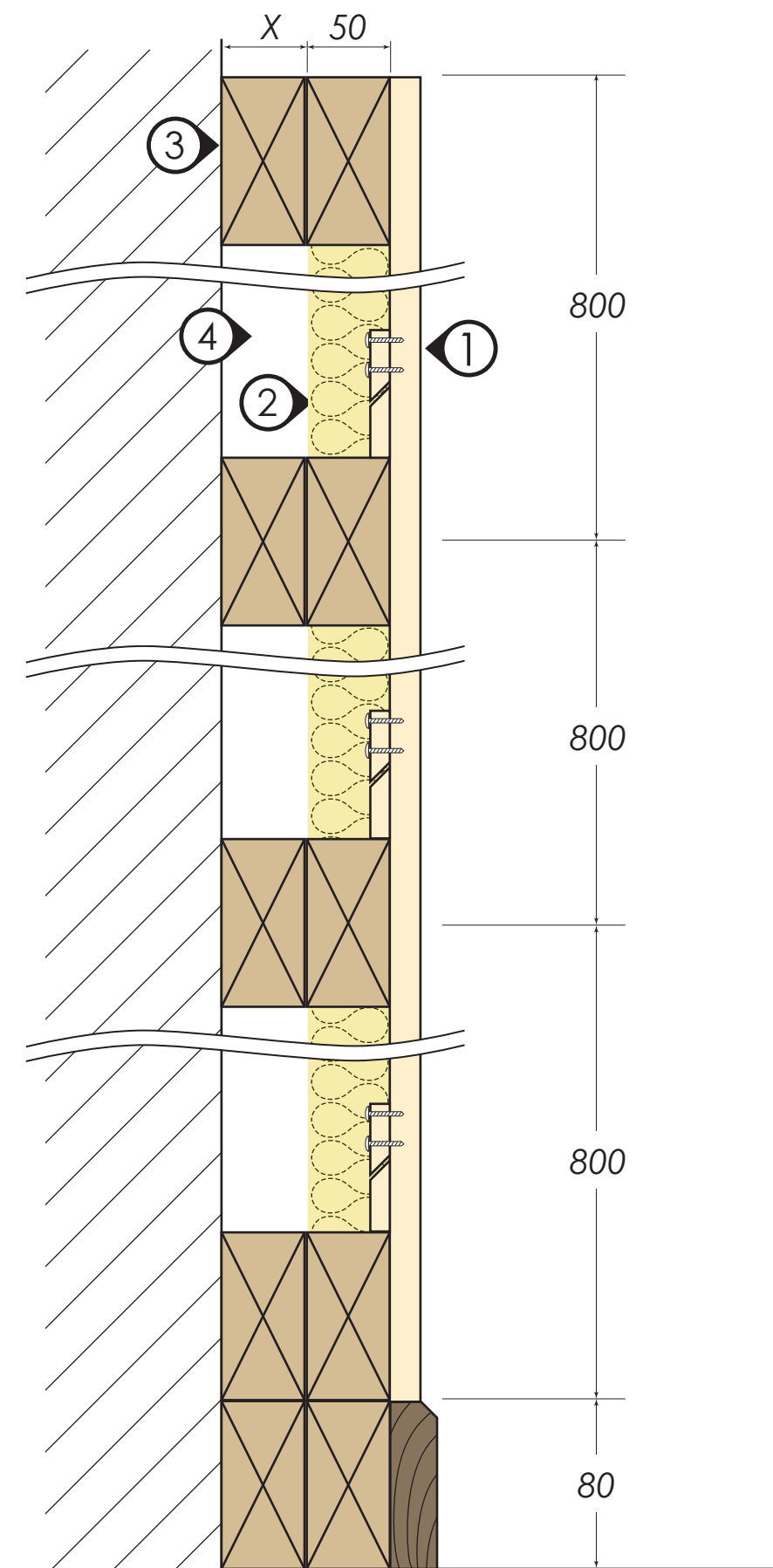

AKUS

Type A
1. AKUS Panel
2. 50mm Sound insulation (Rockwool)
3. Wood strips
4. 4.5mm Air gap

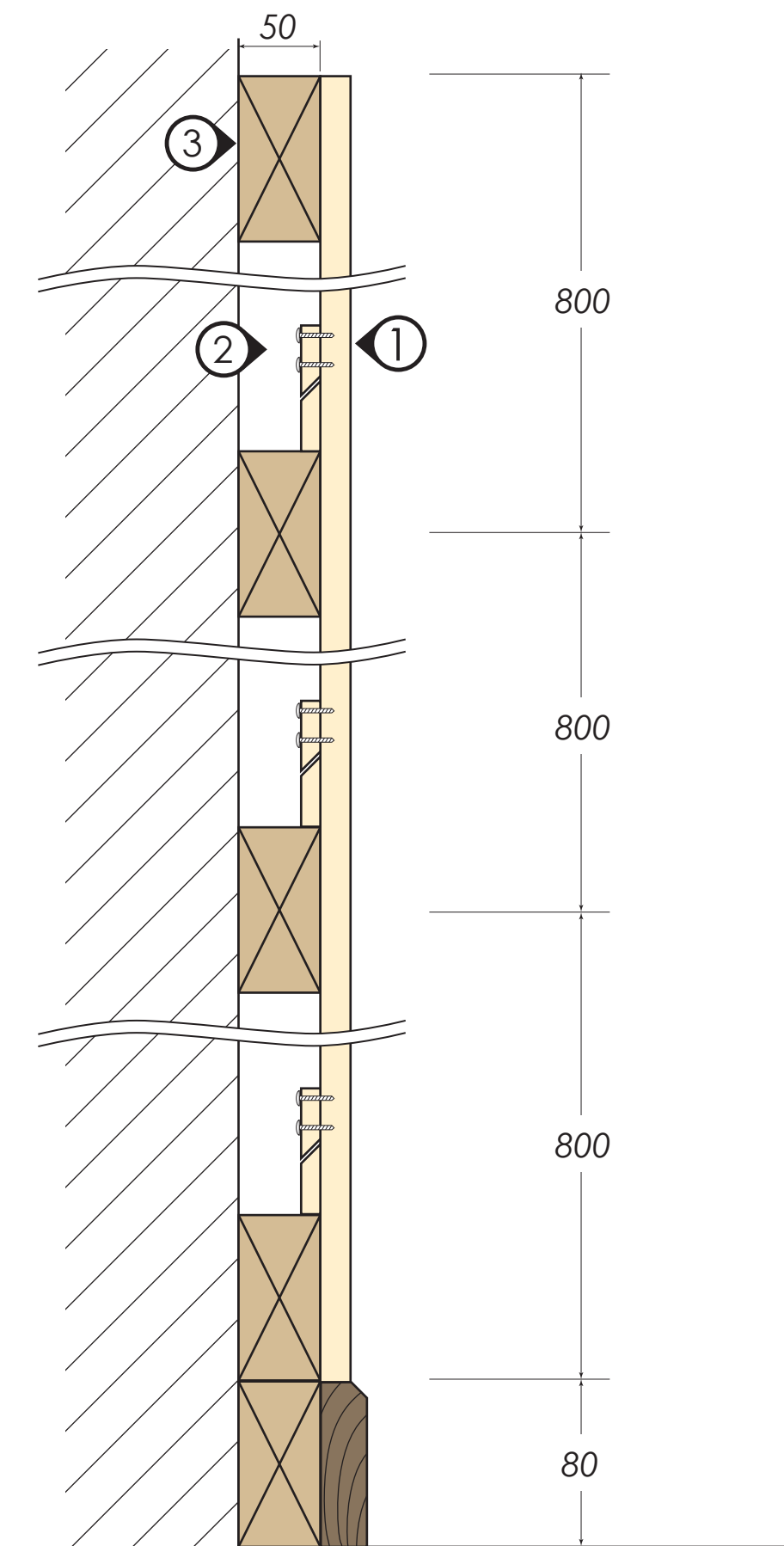

AKUS

with 50mm Air gap
1. AKUS Panel
2. Air gap
3. Wood strips

Ceiling Installation Guide

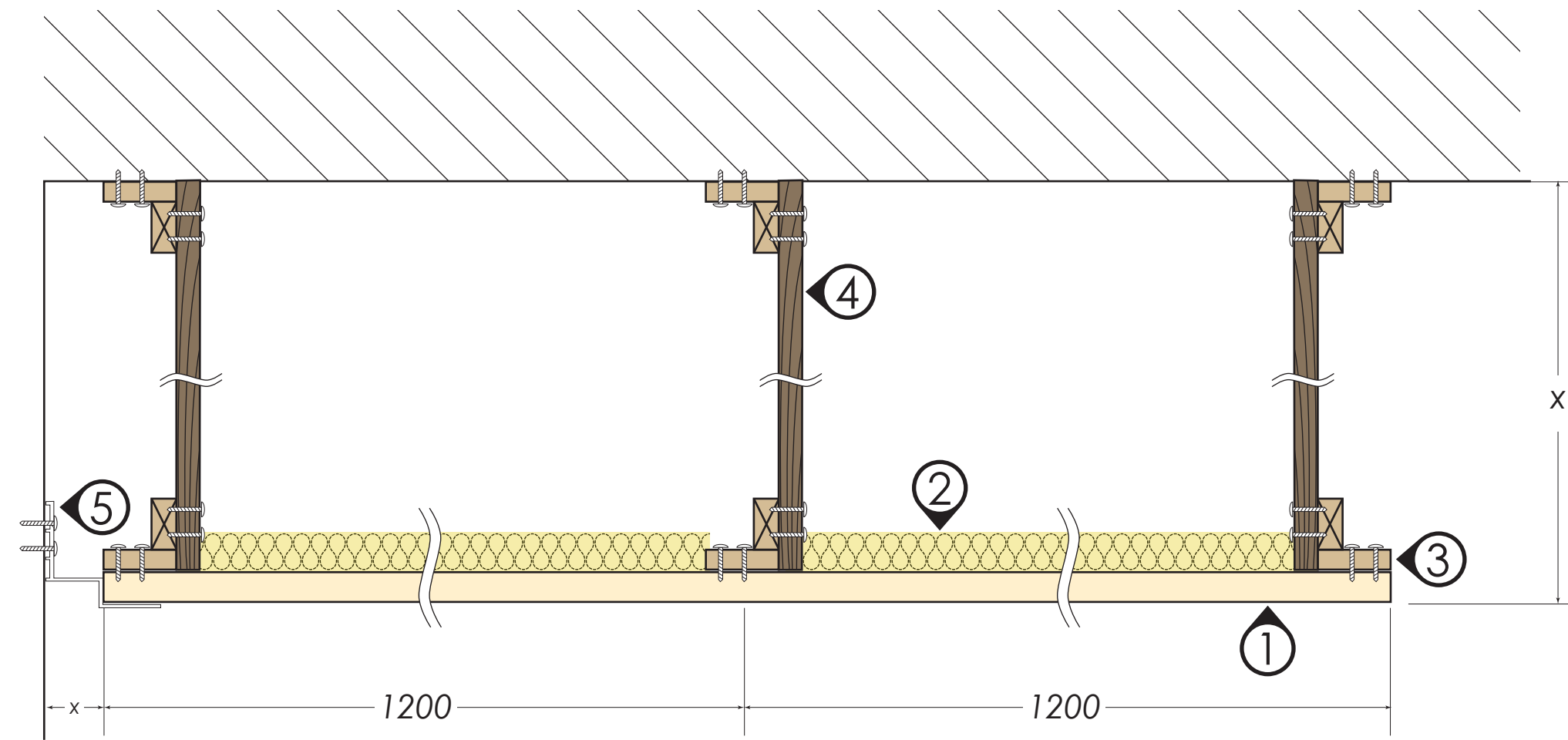

AKUS

1. AKUS Panel
2. Sound insulation
3. Wood strips
4. Solid wood strips
5. Shadow line

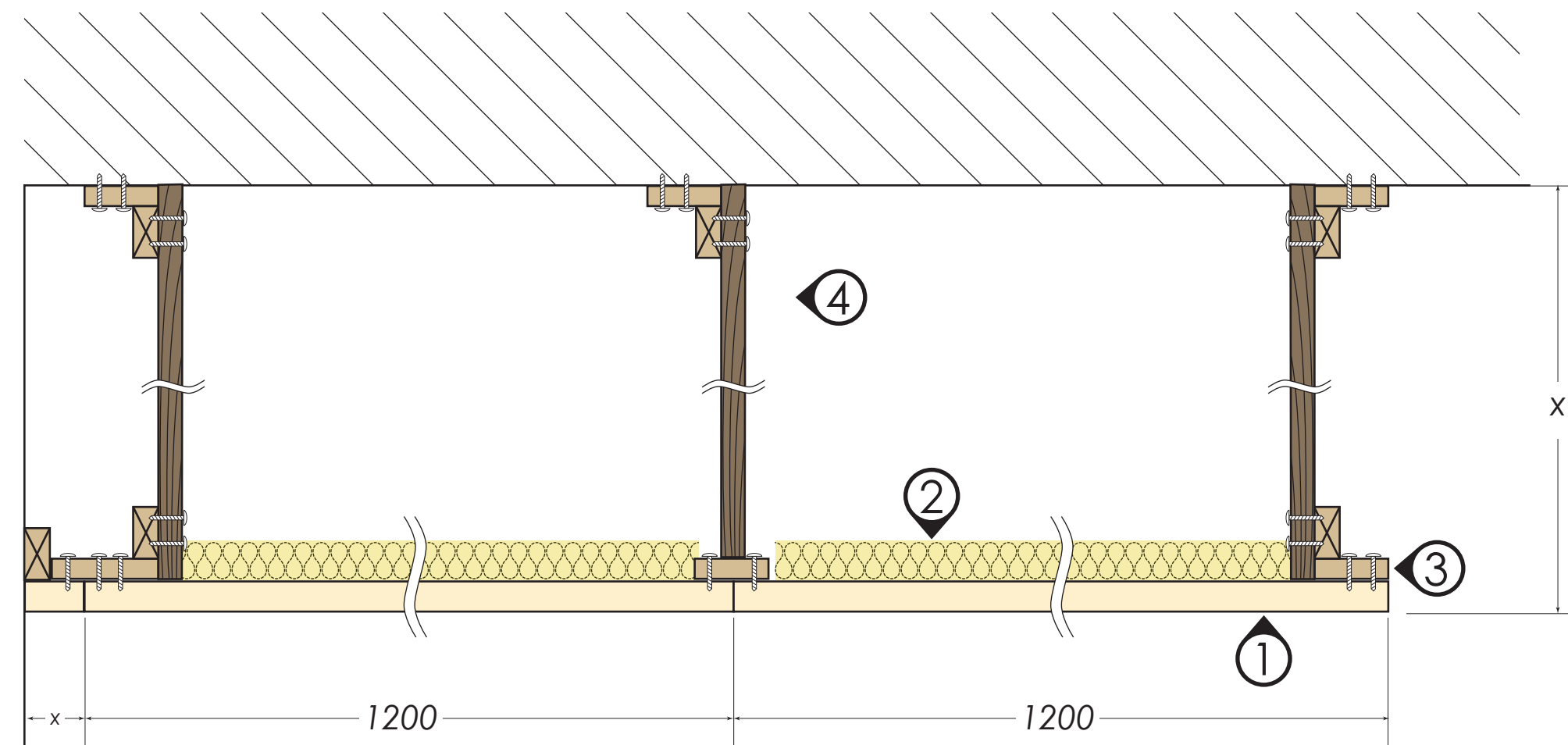

AKUS

1. AKUS Panel
2. Sound insulation
3. Wood strips
4. Solid wood strips
5. Wood structure

วิธีการติดตั้งแบบได้ ประสิทธิภาพสูง ประหยัดวัสดุ (Optimal configuration)

ถ้าแปลนห้องทรงสี่เหลี่ยมผืนผ้า และมีฝ้าเตรียมระดับเดียวกันแล้ว การติดตั้งฝ้าเพดานทั้งหมด โดยเว้นแนวบริเวณหน้าจอ projector และ แนวครึ่งล่างของผนังด้านหลังห้องประชุมหรือจะเป็นผนังใดผนังหนึ่งในห้องก็ได้ (B) คือ การติดตั้งที่ให้ผลดีที่สุดเมื่อเทียบกับการติดตั้งแบบอื่นๆ ตามในภาพด้านล่าง

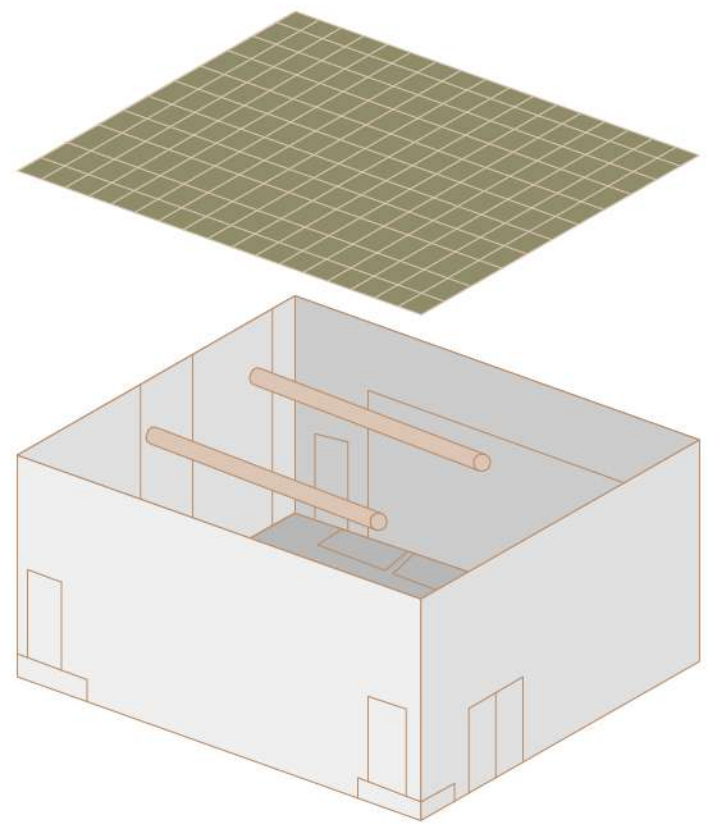

A

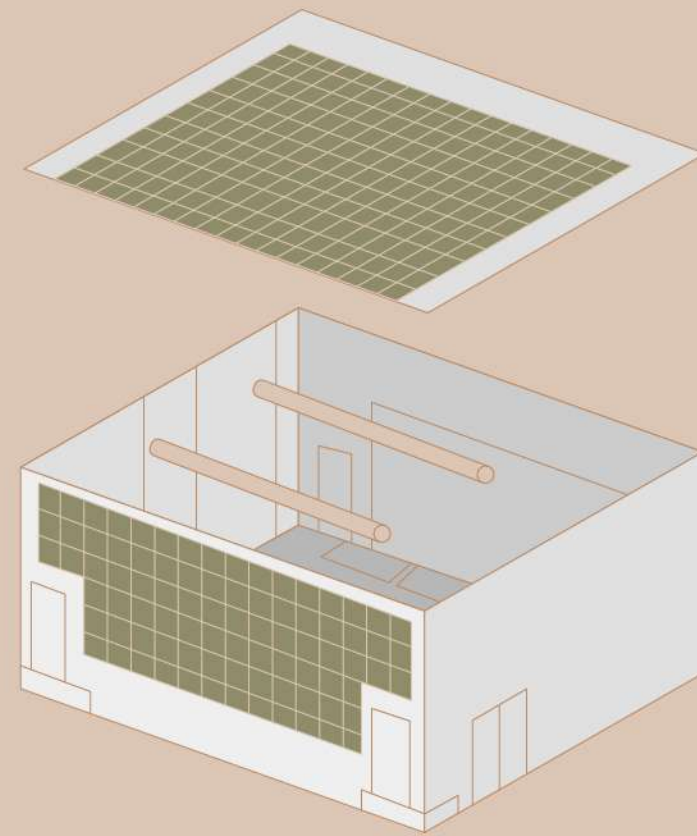

B

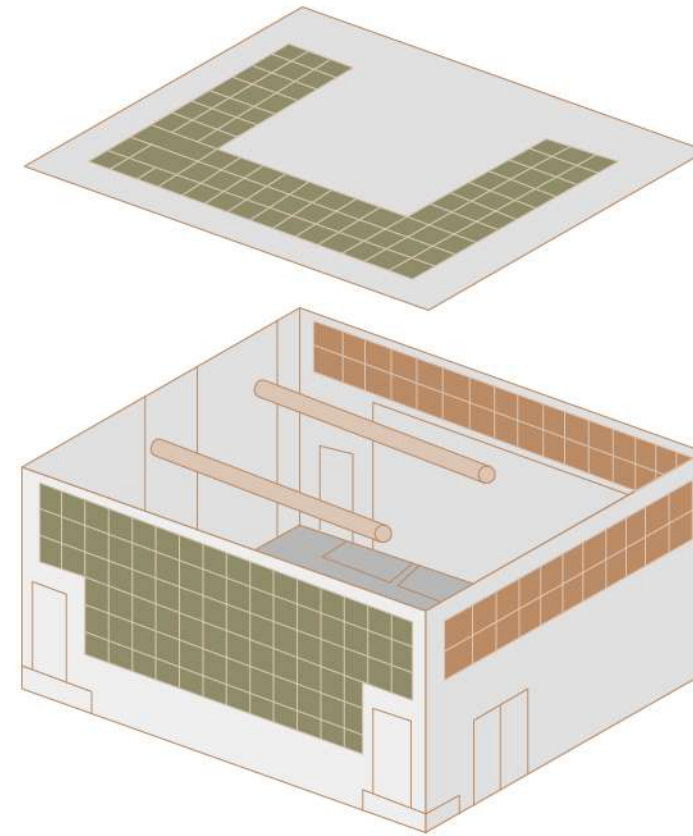

C

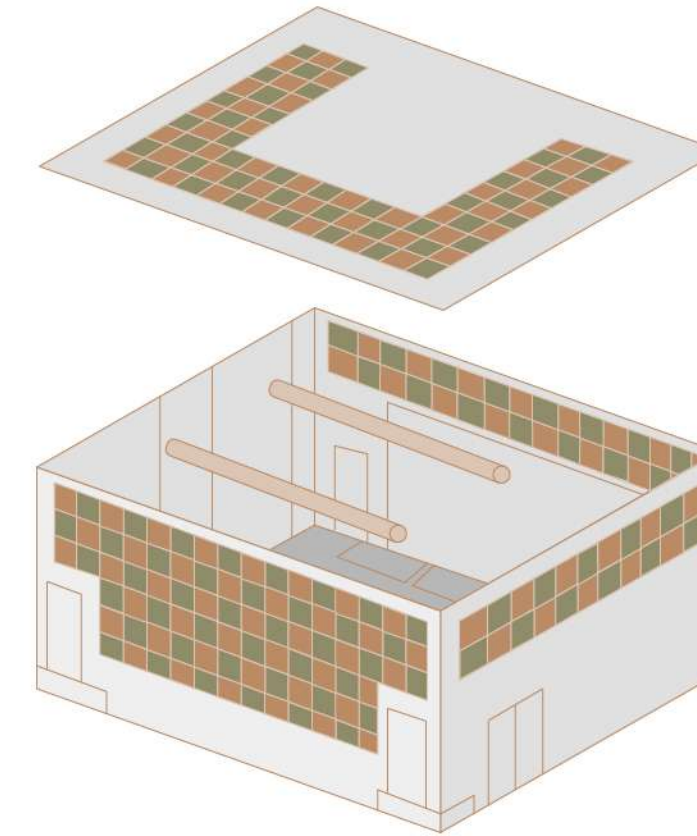

D

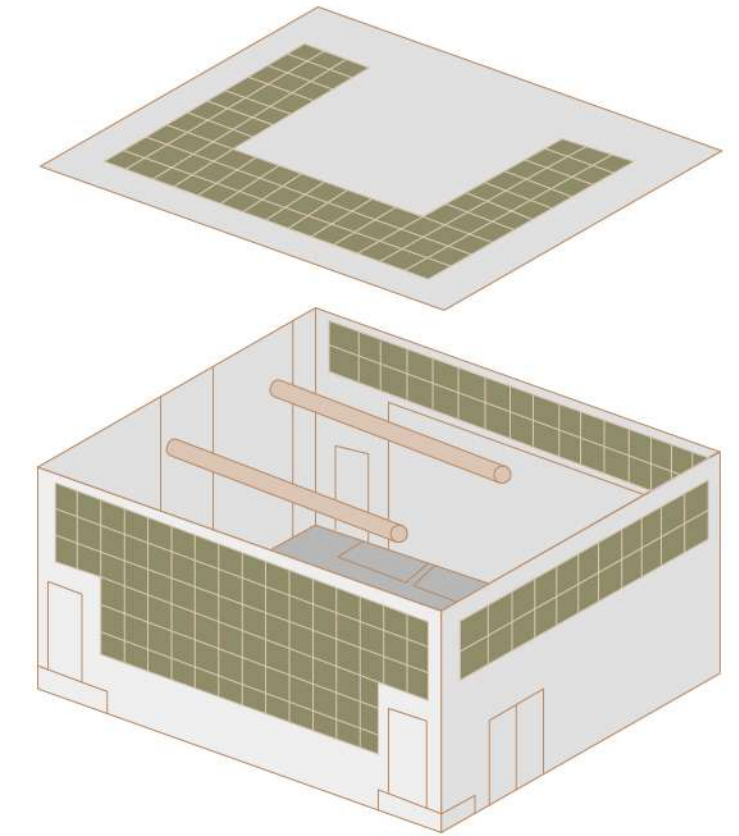

E



INTERIOR ACCOUSTIC PANELS